



Installation des Zertifikats

Dieses Dokument beschreibt die Installation eines Zertifikats zur Nutzung des Internet Portals für Zahlungspartner, Träger und Einrichtungen im Rahmen von ISBJ KiTa.

Jeder Benutzer des ISBJ Trägerportals muss einen Benutzernamen und ein Kennwort erhalten. Dazu wird ein Zertifikat für jeden Administrator erstellt.

Zertifikate können auf Zahlungspartner oder Trägerebene ausgestellt werden. Jeder Benutzer, der ein gültiges Zertifikat verwendet, hat lesenden Zugriff auf das gesamte ISBJ Trägerportal.

Im Folgenden wird die Installation für die Browser Mozilla Firefox und Microsoft Internet Explorer beschrieben.

Mozilla Firefox

Bitte speichern Sie die Zertifikatsdatei lokal auf Ihrem Rechner ab. Starten Sie bitte den Mozilla Firefox und wählen Sie im Menü „Extras“ den Punkt „Einstellungen“ aus. Drücken Sie auf die Schaltfläche „Erweitert“ und klicken Sie dann auf „Zertifikate anzeigen“:

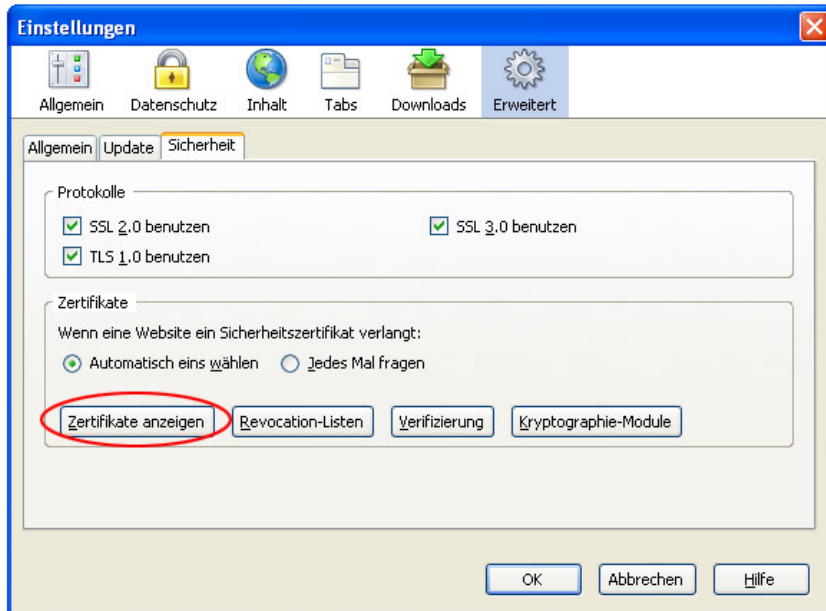

Es öffnet sich der Zertifikats-Manager zur Organisation von Zertifikaten.

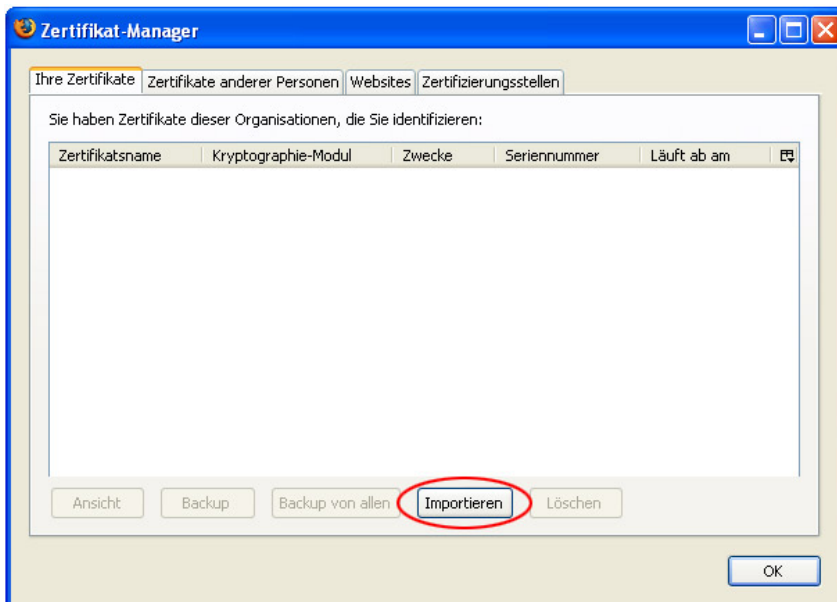

Drücken Sie zunächst auf die Schaltfläche „Importieren“, und es öffnet sich ein Fenster (Dateiname zur Wiederherstellung) zur Auswahl der zu importierenden Zertifikatsdatei.

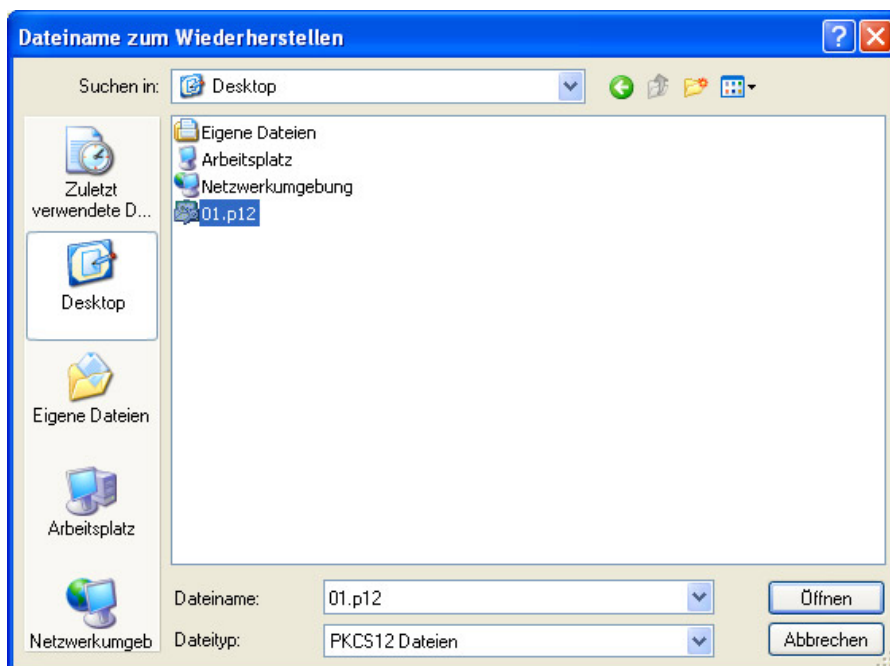

Wählen Sie die entsprechende Datei aus und bestätigen Sie über die Schaltfläche „Öffnen“.



Als nächsten Schritt müssen Sie das Kennwort für die Zertifikat-Installation eingeben und anschließend auf „OK“ klicken:



Die Sicherheitswarnung bitte mit „OK“ bestätigen.

Das Zertifikat erscheint jetzt in der Liste. Wechseln Sie im Zertifikats-Manager auf den Reiter „Zertifizierungsstellen“.

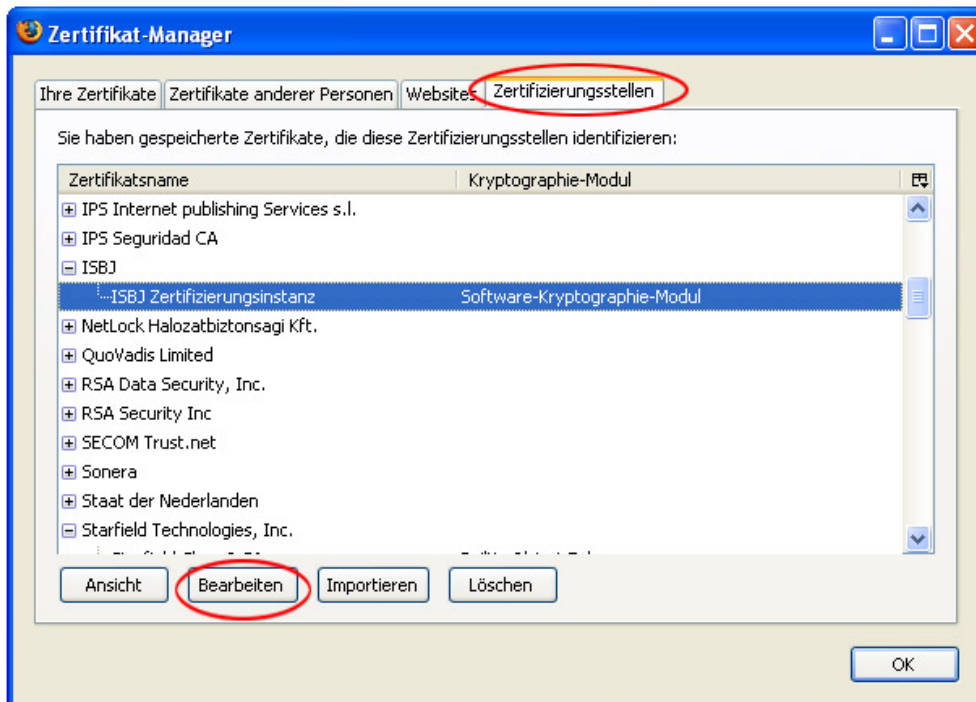

Suchen Sie in der Liste nach ISBJ und markieren Sie den Eintrag „ISBJ Zertifizierungsinstanz“. Klicken Sie danach auf „Bearbeiten“. Es öffnet sich ein PopUp „CA-Zertifikat-Vertrauenseinstellungen bearbeiten“.



Markieren Sie bitte alle drei Vertrauenseinstellungen (Websites, Mail-Benutzer und Software-Hersteller), und bestätigen Sie mit „OK“.

Kontrolle des Fingerabdrucks:

Wechseln Sie im Zertifikats-Manager auf den Reiter „Zertifizierungsstellen“. Suchen Sie in der Liste nach ISBJ und markieren Sie den Eintrag „ISBJ Zertifizierungsinstanz“. Klicken Sie anschließend auf die Schaltfläche „Ansicht“

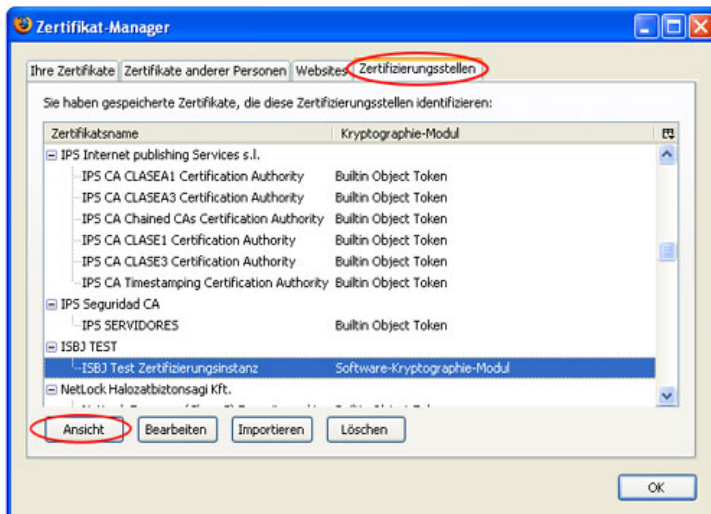

Kontrollieren Sie bitte in dieser Ansicht die SHA1-Fingerabdrücke mit dem Fingerabdruck aus dem per Post geschickten Briefes mit dem Zertifikat-Installierungs-Kennwort.

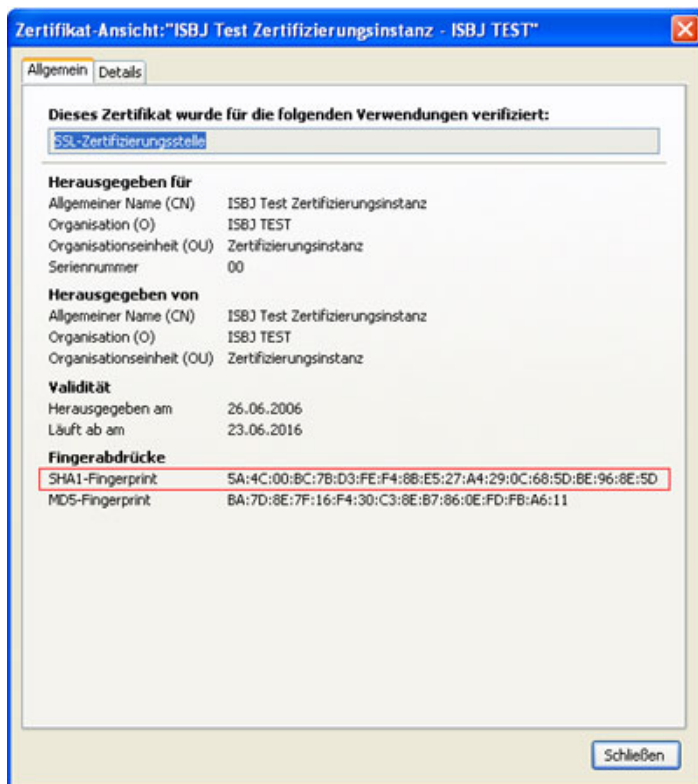

Bitte sofort die nicht übereinstimmenden Fingerabdrücke an ISBJ melden!

Microsoft Internet Explorer

Starten Sie bitte den Microsoft Internet Explorer und wählen Sie im Menü „Extras“ den Punkt „Internetoptionen“ aus.
Drücken Sie auf die Schaltfläche „Inhalte“ und klicken Sie dann auf „Zertifikate“:

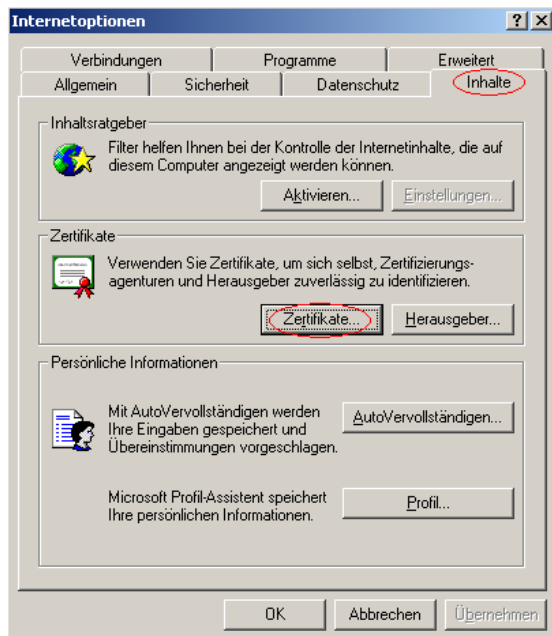

Es öffnet sich der Assistent zur Organisation von Zertifikaten.

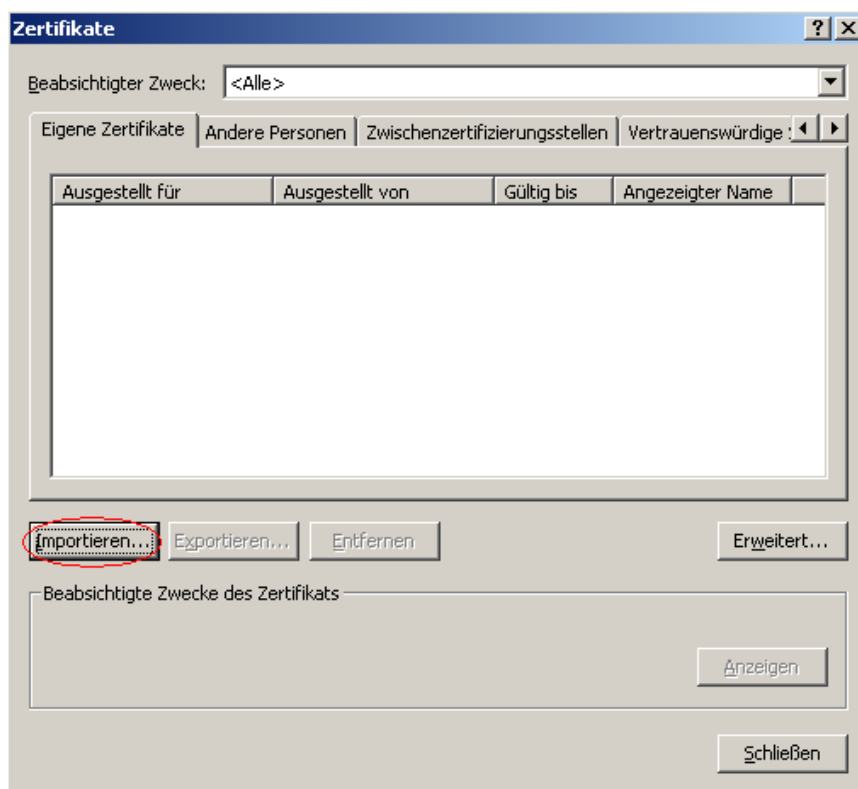

Drücken Sie zunächst auf die Schaltfläche „Importieren“, und der Assistent für den Zertifikatsimport wird gestartet.

Drücken Sie auf „Weiter“, um zur nächsten Bearbeitungsmaske zu gelangen.



Geben Sie manuell im Feld „Dateiname“ den Pfad und den Namen der Zertifikats PKCS12 Datei (zertifikatnamen.p12) an, oder wählen Sie über die Schaltfläche „Durchsuchen“ die Datei direkt aus und drücken anschließend auf „Weiter“. Achten Sie bitte bei der Auswahl über „Durchsuchen“ auf den entsprechenden Dateitypen (.p12).

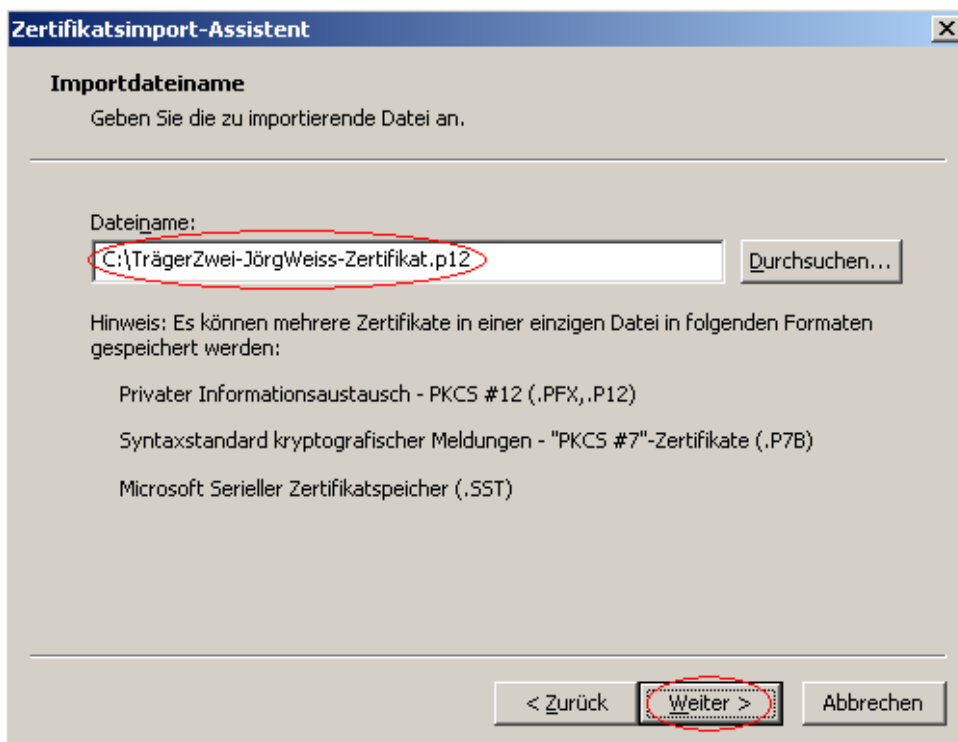

Als nächsten Schritt müssen Sie das Kennwort für die Zertifikat-Installation eingeben (alle weiteren Felder leer lassen) und anschließend auf „Weiter“ klicken:

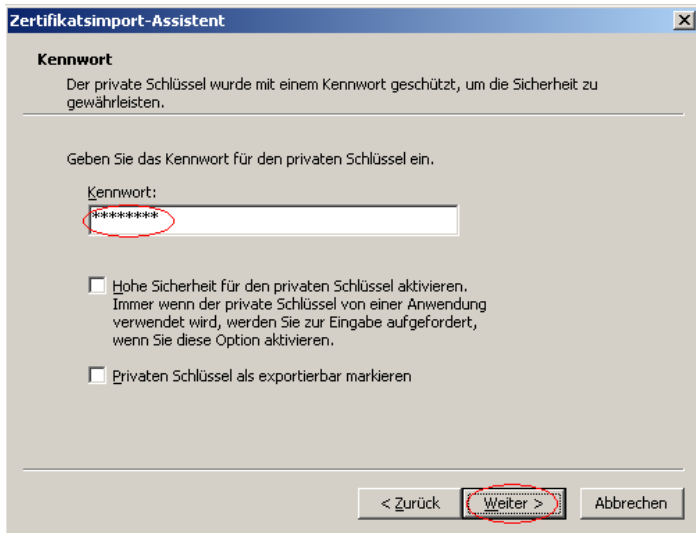

Für den Zertifikatspeicher bitte die Option „Zertifikatspeicher automatisch auswählen“ markieren und mit „Weiter“ bestätigen:

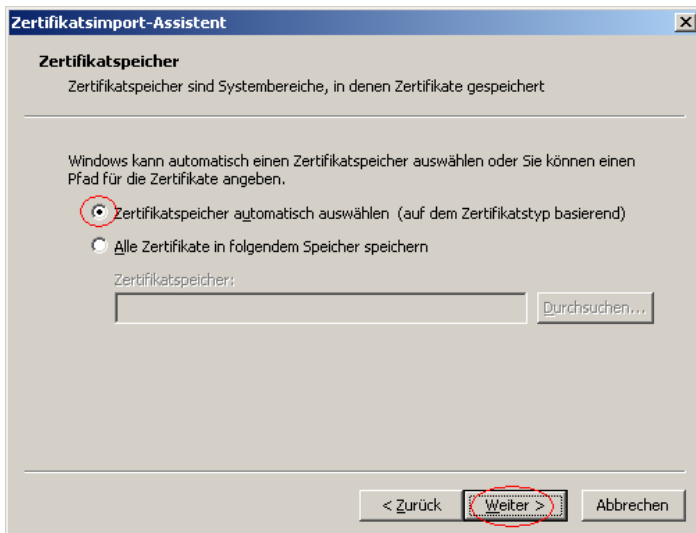

Bitte überprüfen Sie in dieser Ansicht Ihre Einstellungen und speichern Sie diese über die Schaltfläche „Fertig stellen“ ab:

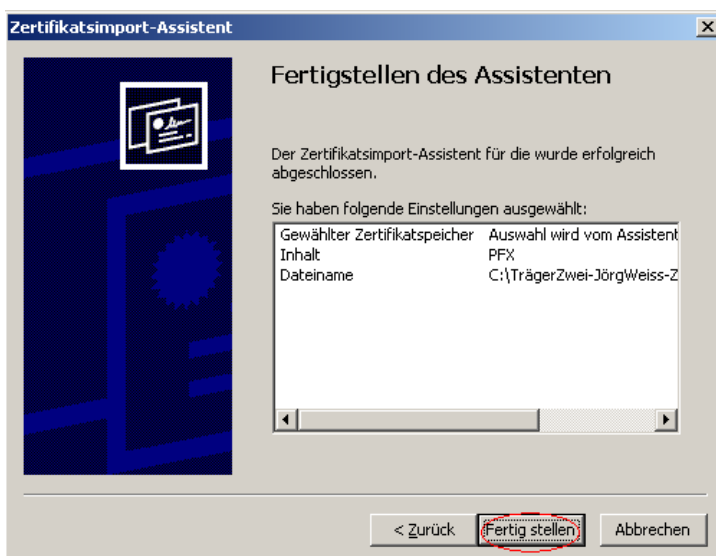

Es erscheint eine Sicherheitswarnung mit Informationen zur Zertifizierungsinstanz und dem Hinweis zur Kontrolle des Fingerabdrucks. Überprüfen Sie daher den „Fingerabdruck“ der Sicherheitswarnung mit dem Fingerabdruck aus dem per Post geschickten Briefes mit dem Zertifikat-Installierungs-Kennwort.

Bitte die folgenden zwei Möglichkeiten genau beachten.

Wenn die Fingerabdrücke *nicht* übereinstimmen, müssen Sie auf „Nein“ klicken!

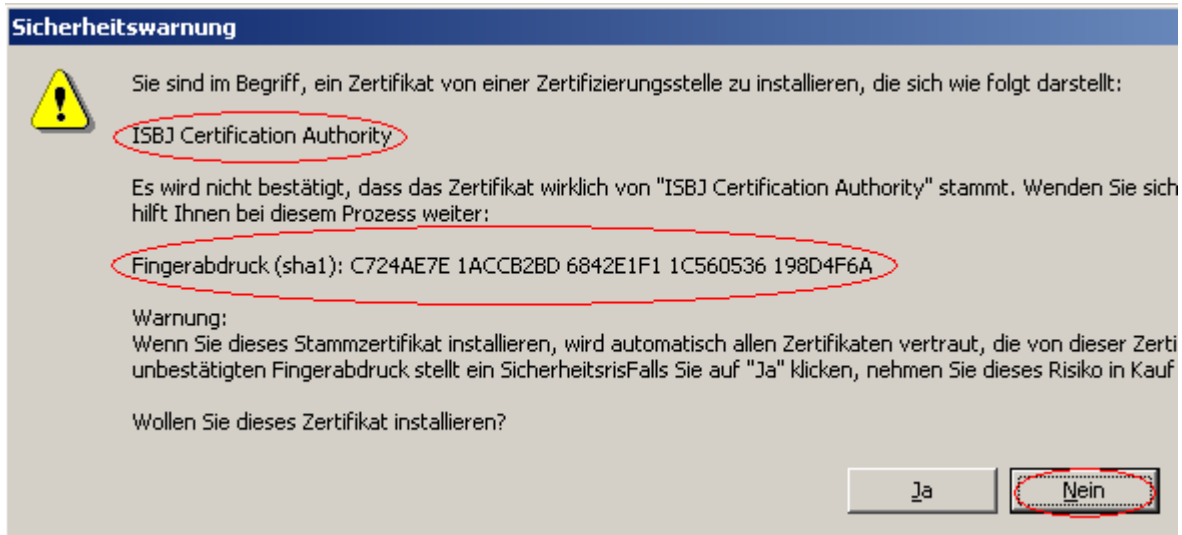

Mit „OK“ bestätigen:

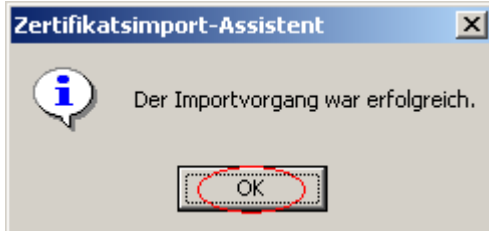

Stimmen die Fingerabdrücke nicht überein, muss das Zertifikat wieder entfernt werden. Auf der nächsten Seite werden diese Schritte erläutert.

Das importierte Zertifikat auswählen und auf „Entfernen“ klicken:

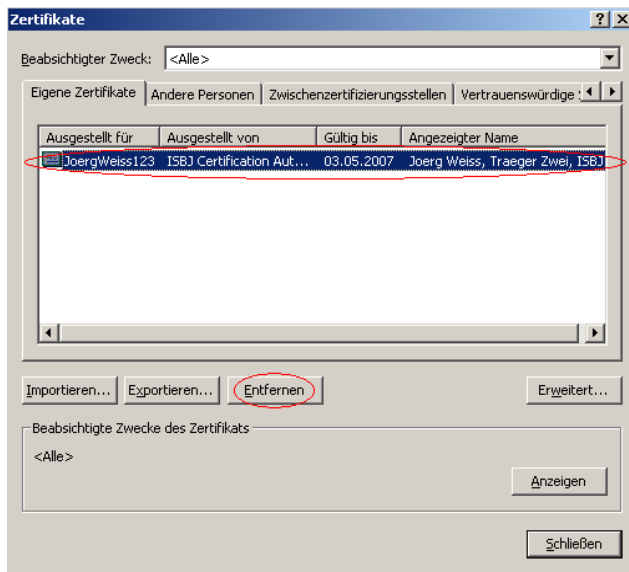

Da es ein neues Zertifikat ist, wurden noch keine Daten damit verschlüsselt, und Sie können diese Abfrage mit „Ja“ bestätigen:

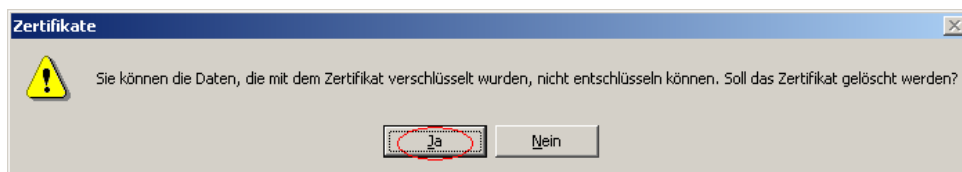

Das Zertifikat wird jetzt aus der Liste entfernt. Schließen Sie danach das Fenster und klicken Sie im Fenster der Internetoptionen auf „OK“.

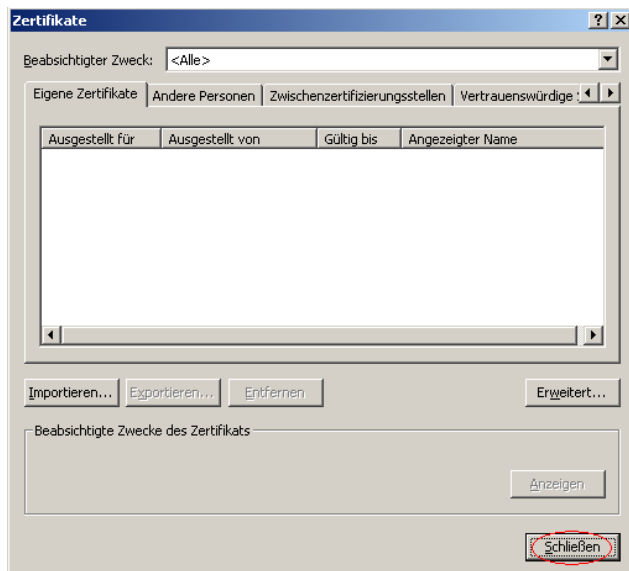

Bitte sofort die nicht übereinstimmenden Fingerabdrücke an ISBJ melden!

Stimmen die Fingerabdrücke überein, müssen Sie mit „Ja“ bestätigen

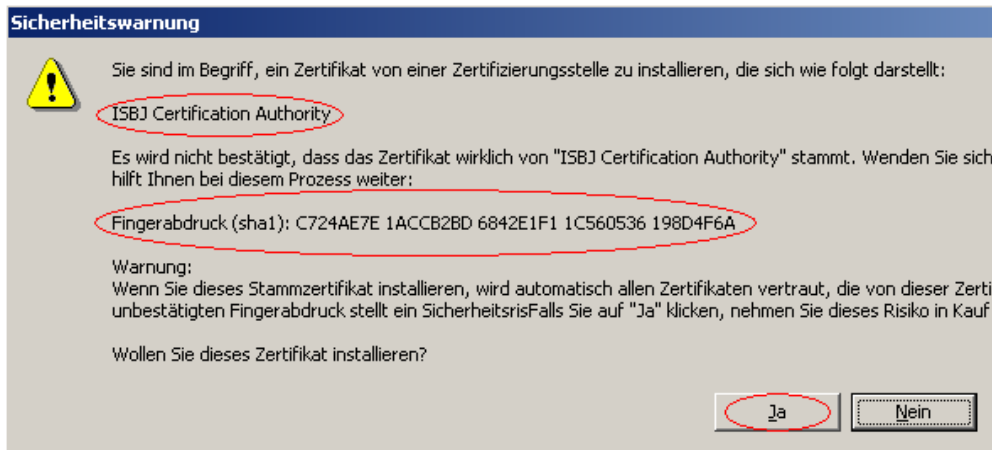

„Mit „OK“ bestätigen:

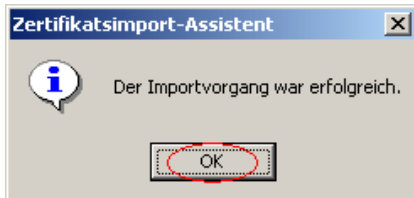

Das Zertifikat erscheint jetzt in der Liste. Schließen Sie danach das Fenster und klicken Sie im Fenster der Internetoptionen auf „OK“.

